

Sehr geehrte(r) Herr/Frau XY

Ich habe mir nun ihre Unterlagen genau angeschaut und möchte Ihnen eine Sanierungsplanung vorstellen:

Zum besseren Verständnins habe ich diese in vier Teile aufgliedert:

1. Die Vorarbeiten:
 - Untersuchung, Röntgenbilder, Planung (gemacht)
 - Zahnreinigung vorgängig der Sanierung bei der DH (empfohlen)

2. Versorgung im Unterkiefer

Gemäss Ihrem Wunsch entfernen wir die alten Amalgamfüllungen und ersetzen diese durch Keramikarbeiten oder Kompositfüllungen.
Bei den grösseren Stockzähnen empfehle ich das stabile Keramik, bei den kleineren Füllungen bei den Prämolaren habe ich gute Erfahrungen mit dem preisgünstigeren Komposit (zahnfarbener Kunststoff) gemacht.
Bei einem wurzelbehandelten Zahn (45) ist es nötig einen Aufbau zu machen und dann darüber die Krone zu setzten: Keine komplizierte Sache, aber etwas Mehraufwand.

3. Versorgung Oberkiefer **Option: Prämolaren neu versorgen oder belassen?**

Je nach Ihrem Wunsch kann man 2 Zähne im Oberkiefer vorläufig noch so belassen, wie sie sind, oder wir entscheiden uns, diese zwei Zähne auch gleich in die Sanierung miteinzubeziehen.
Beides ist möglich: Vielleicht möchten Sie diese zwei Zähne auch in dieser Sanierung schön und stabil versorgt haben, dann wäre jetzt die Gelegenheit dazu. Oder wir warten noch etwas ab und erledigen dies vielleicht später?

4. Versorgung Oberkiefer

Auch hier entfernen wir die alten Amalgamfüllungen und ersetzen diese im Molarenbereich mit Keramik und weiter vorne, bei den kleineren Zähnen durch Komposit. Eine ältere Füllung am letzten Stockzahn links oben (27) empfehle ich auch mit Keramik zu ersetzen.
Die Krone links oben (26) lasse ich vorerst so bestehen.

Zum besseren Verständnis habe ich Ihnen noch ein farbiges Schema und Fotos beigelegt, so können Sie sich besser orientieren.

Zwei Kostenschätzungen in unterschiedlicher Aufschlüsselung habe ich ebenfalls beigelegt.

Bitte beachten Sie, dass ich das Total der Kosten **inklusive der Option 3 (Versorgung der zwei Prämolaren im Oberkiefer) gerechnet** habe.

Sollten Sie darauf verzichten wollen **reduziert sich die Schätzung um ca Fr. X**

Ich rechne aber gerne vollständig und eher grosszügig. Deshalb habe ich auch die **Kosten der Zahntechnik** (geschätzt) in meine Berechnungen **einbezogen**.

Gerne bin ich bereit, an unserem nächsten Termin am 4.9. 2018 den Vorschlag mit Ihnen zu diskutieren und Ihre Fragen dazu zu beantworten.

Ich hoffe, ihnen bis dahin einen verständlichen Vorschlag mit Variante unterbreitet zu haben.

Freundliche Grüsse!

Lorenz Flückiger

Planung: Sanierung Detailplanung, mit Option 3.

1. Vorarbeiten, Diagnostik, Planung, Dentalhygiene.

- 1 x 40000 Befundaufnahme; Zweitmeinung
- 1 x 40252 Fallbezogene Behandlungs-/Kostenplanung
- 1 x 40300 Grundtaxe für Arbeitsplatzdesinfektion
- 10 x 40500 Intraorales Röntgenbild
- 4 x 40970 Fotoaufnahme
- 12 x 41110 DH-Behandlung pro 5 Min.

Leistungen: X

2. Unterkiefer Versorgung.

- (Z:44) intrak. Stift
- (Z:44) Stumpfaufbau plastisch Tetric
- (Z:44) Vollkeramikkrone E-Max
- (Z:45) Total Etch / OptiBond FL / Tetric Evo Ceram 1-Hö prämling. Höcker
- (Z:46) Ultra-Etch / Multilink / Inlay ind. 3-fl Totalrekonstruktion
- (Z:47) Ultra-Etch / Multilink / Inlay ind. 3-fl Totalrekonstruktion
- (Z:35) Total Etch / OptiBond FL / Tetric Evo Ceram 2-fl OD
- (Z:36) Ultra-Etch / Multilink / Inlay ind. 3-fl Totalrekonstruktion Emax
- (Z:37) Ultra-Etch / Multilink / Inlay ind. 3-fl Totalrekonstruktion

Leistungen: X inklusive Zahntechnik

3. Option: Prämolaren im Oberkiefer neu versorgen: + 2x Keramik auf Wunsch

- (Z:15) Vollkeramikkrone E-
- (Z:25) Ultra-Etch / Multilink / Inlay ind. 3-fl pal. Höcker

Leistungen: X inklusive Zahntechnik

4. Kunststoff- / Keramik- Inlays indirekt im Oberkiefer, dazu 1 Füllung Komposit

- (Z:17) Ultra-Etch / Multilink / Inlay ind. 3-fl Totalrekonstruktion
- (Z:16) Ultra-Etch / Multilink / Inlay ind. 3-fl Totalrekonstruktion
- (Z:27) Vollkeramikkrone E-Max
- (Z:23) Total Etch / OptiBond FL / Tetric Evo Ceram Eckenaufbau

Leistungen: X inklusive Zahntechnik

Total: X Inklusive Option 3. (Fr. X) gerechnet, inklusive Zahntechnik

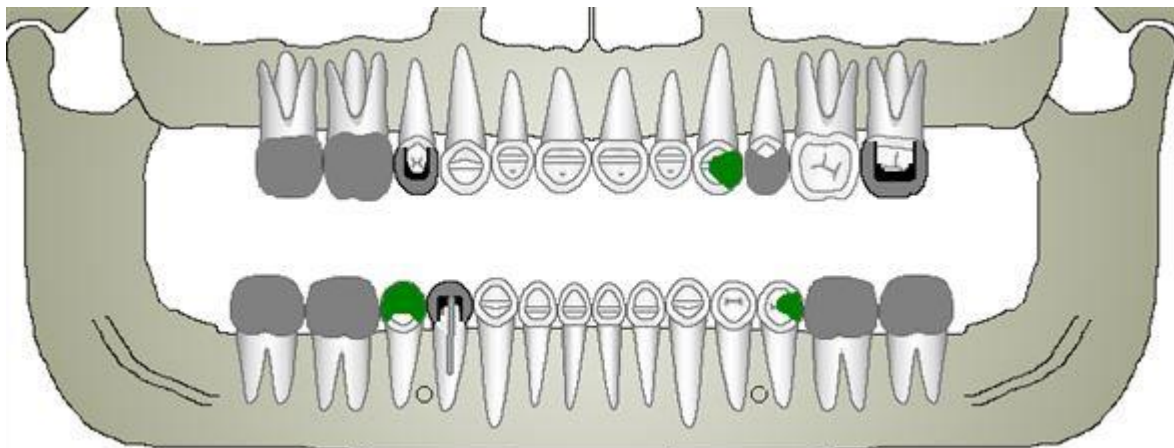

Sanierungsplanung : Oberkiefer

Rechts

Links

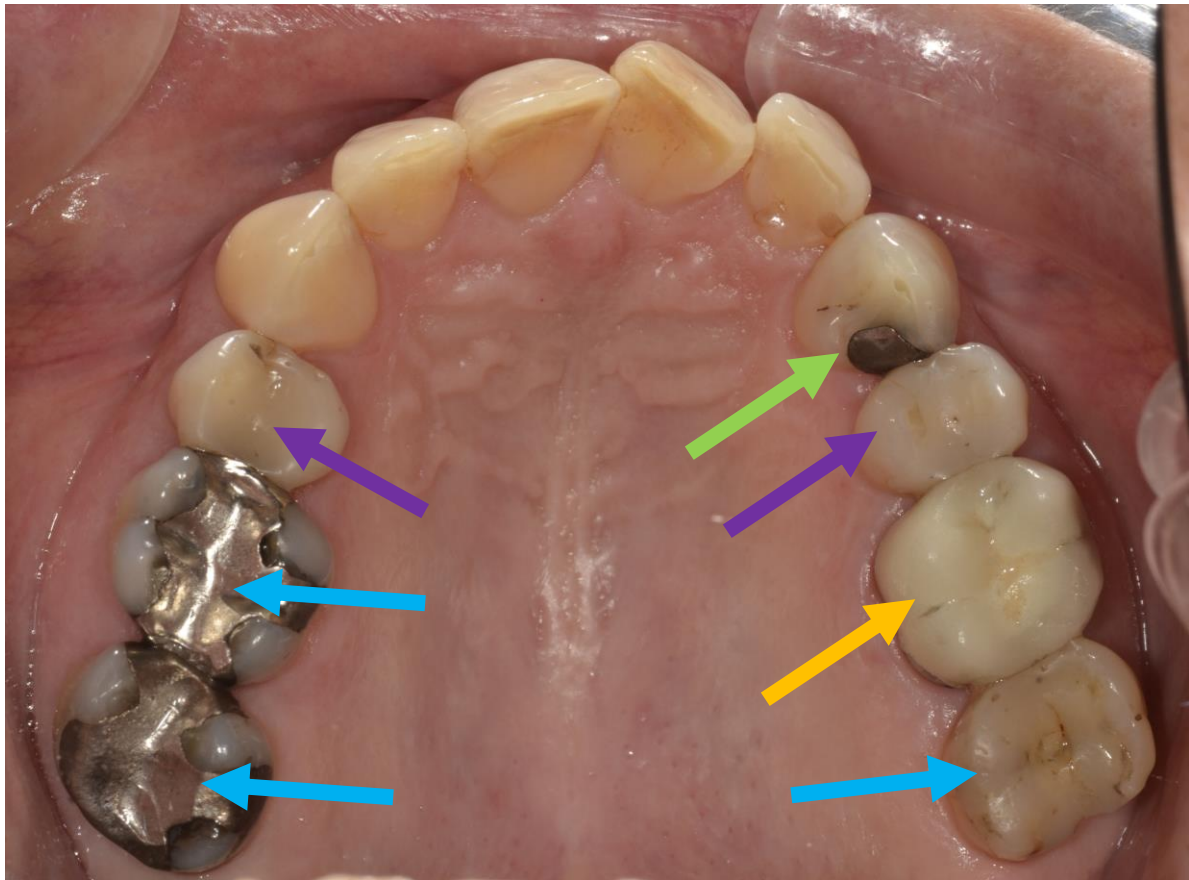

Ersatz alter Füllungen mit Keramik

Ersatz der alten Füllung mit Komposit

Option 3: Wollen wir diese Zähne auch neu versorgen oder noch so lassen?

Diese Krone hier lassen wir vorerst so.

Sanierungsplanung : Unterkiefer

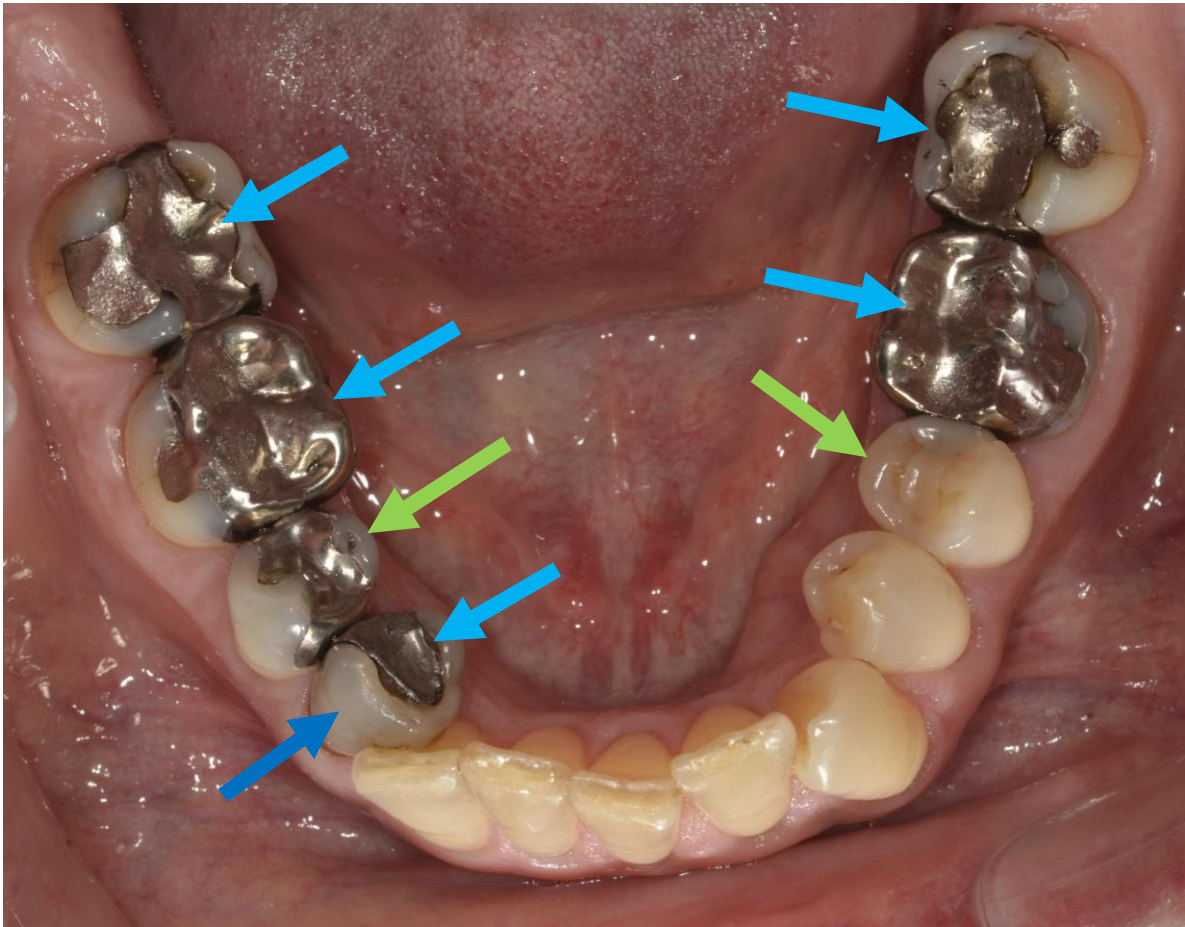

Ersatz alter Füllungen mit Keramik

Ersatz der alten Füllung mit Komposit

Hier ist ein Stiftaufbau mit Keramik-Krone geplant
(dieser Zahn ist wurzelbehandelt).

